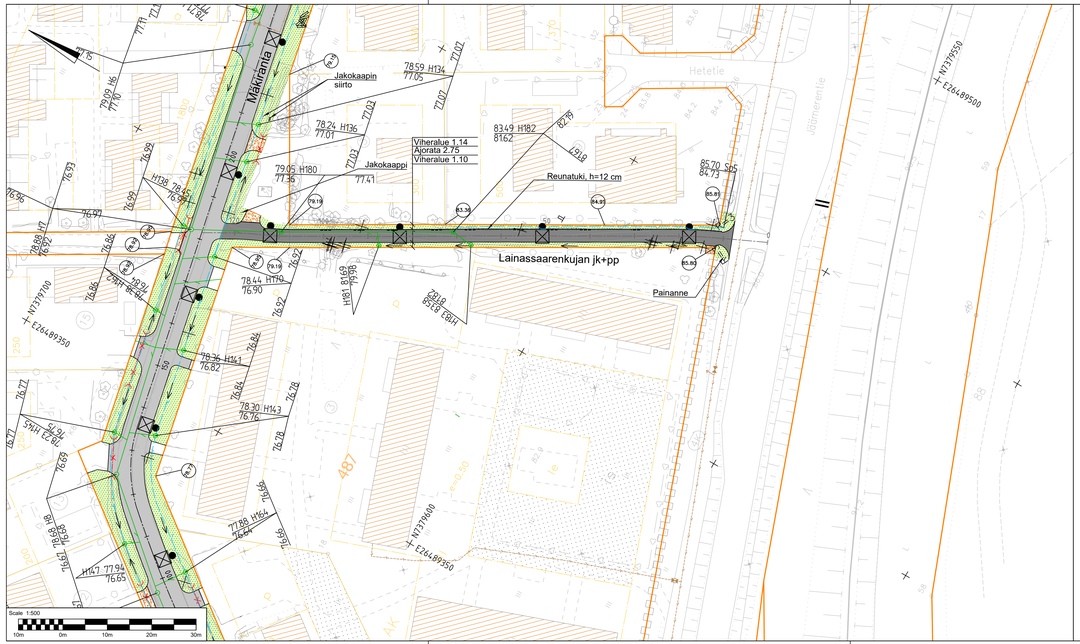

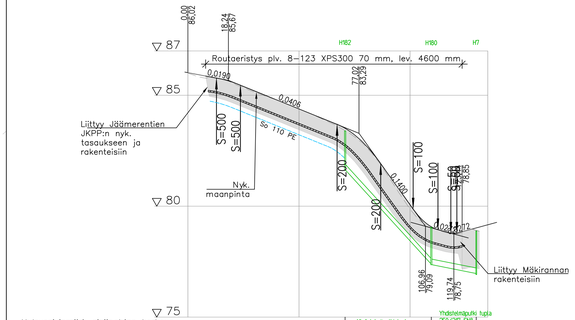

TYYPPIPOIKKILEIKKAUS

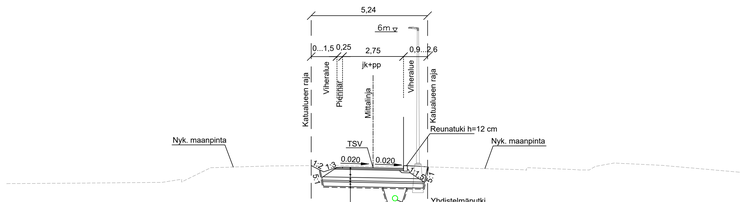

Päällyste AB11/125 50 mm
Profiointi KaM 0/32 50 mm
Kantava- / jakava kerros KaM 0/56 500 mm
Asennushiekka Hk 150 mm
XPS300-eriste 70 mm
Suodatinkerros Hk 200 mm
Suodatinkangas N3

MERKINTÖJEN SELITYKSET:

- Asfaltti, ajorata AB 16
- Asfaltti, JKPP AB 11
- Nurmi A3
- Sorapäällyste
- Oja
- Reunatuki, upotettava betoninen
- Salaoja Ø110 PE
- Salaojan tarkastusputki
- Uusi hulevesikaivo: ritilä- / umpikansi
- Hulevesiviemäri, putkikoko vesihuolto suunnitelman mukaisesti
- Nyk. Kaukolämpölinja
- Uusi valaisin valaistus-suunnitelman mukaisesti
- Nyk. puu tai pensas
- Poistettava puu
- Nyk. valaisin
- Nyk. poistettava valaisin
- Poistettava rumpu
- Väylän tasausviivan korkeus tontin kulmapisteen kohdalla

Merkki	Muutos		Pvm	Hyväksyjä	Päätös
Nähtävänä	Tekninen lautakunta	Pvm §	Kaupunginninsinöörin päätös		Pvm §

Kaupunginosa/Kylä Kohde: IV
Lainassaarenkujan JKPP

Piirustuksen sisältö — Mittakaava
ASEMAPIIRUSTUS 1:500
PITUUSLEIKKAUS 1:1000 / 1:100
TYYPPIPOIKKILEIKKAUS 1:100

Piirustuslaji: KATUPIIRUSTUS

WSP FINLAND OY
KELLOPORTINKATU 1 D
33100 TAMPERE
0207 884 11

ROVANIEMI
TEKNISET PALVELUT
YHDYSKUNTATEKNIIKKA
Mäntyvuoranlle 2, Rovaniemi

Pvm	Suunn.	Tark.	Pvm	Tark.
22.11.2024	Tuomas Cajanus / Reijo Kolu		Kari Hyvönen / 22.11.2024	

Koordinaatti/korkeusjärjestelmä	Korkeusjärjestelmä	Korvaa	Piirustusnumero
ETRS-GK26	N2000	Korvattu / Saatys	8348-222